

SISTEMA INSEDIATIVO E INFRASTRUTTURALE

- Scarpate morfologiche
- Confine Parco Regionale Fluviale
- ▨ Corridoio di potenziamento
- Aree idriche
- Strade di interesse provinciale
- Fognature esistenti
- Acquedotti esistenti
- ▭ Confine comunale
- Polarità urbana di quinto livello

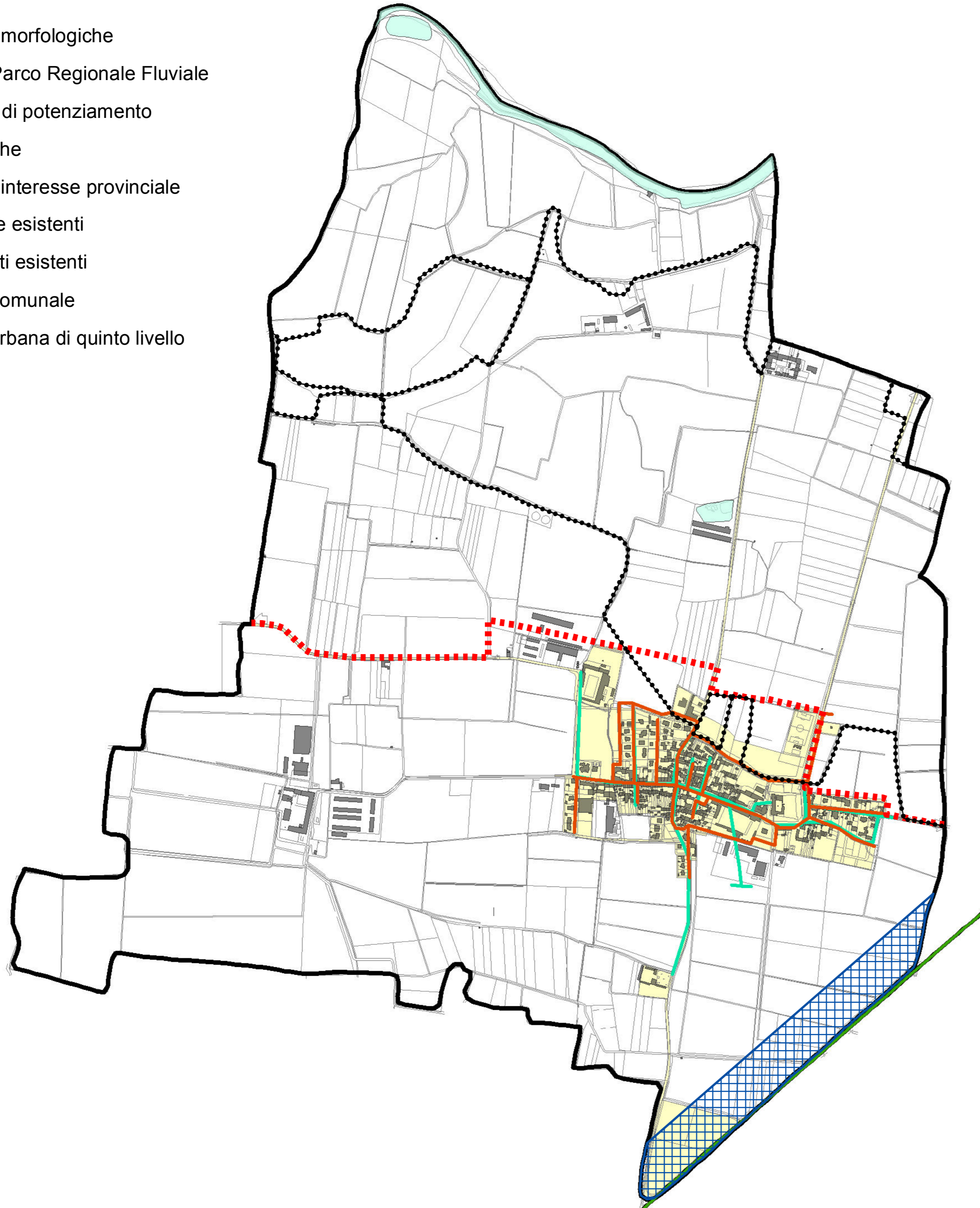

INDICAZIONI PAESISTICO AMBIENTALI

- Zone umide
- a21
- Areali di primo livello
- ▨ Corridoi di primo livello
- Aree idriche
- Centuriazione
- Scarpate
- Rete stradale storica e principale
- ▨ Parchi Regionali
- ▨ Bellezze d'insieme
- Centri storici di maggiore pregio
- Paesaggio agricolo della pianura cremonese-casalas
- Valle fluviale dell'Oglio, valli terrazzate
- ▭ Confine comunale



TAVOLA DEGLI USI DEL SUOLO

- Area urbana
- A3 - Corsi d'acqua naturali e artificiali
- B1u - Vegetazione arbustiva ripariale
- L7 - Pioppeti
- S1 - Seminativo semplice
- S1a - Seminativo con presenza diffusa di filari
- S1 - Seminativo con presenza rada di filari
- Siepi e filari
- ▭ Confine comunale

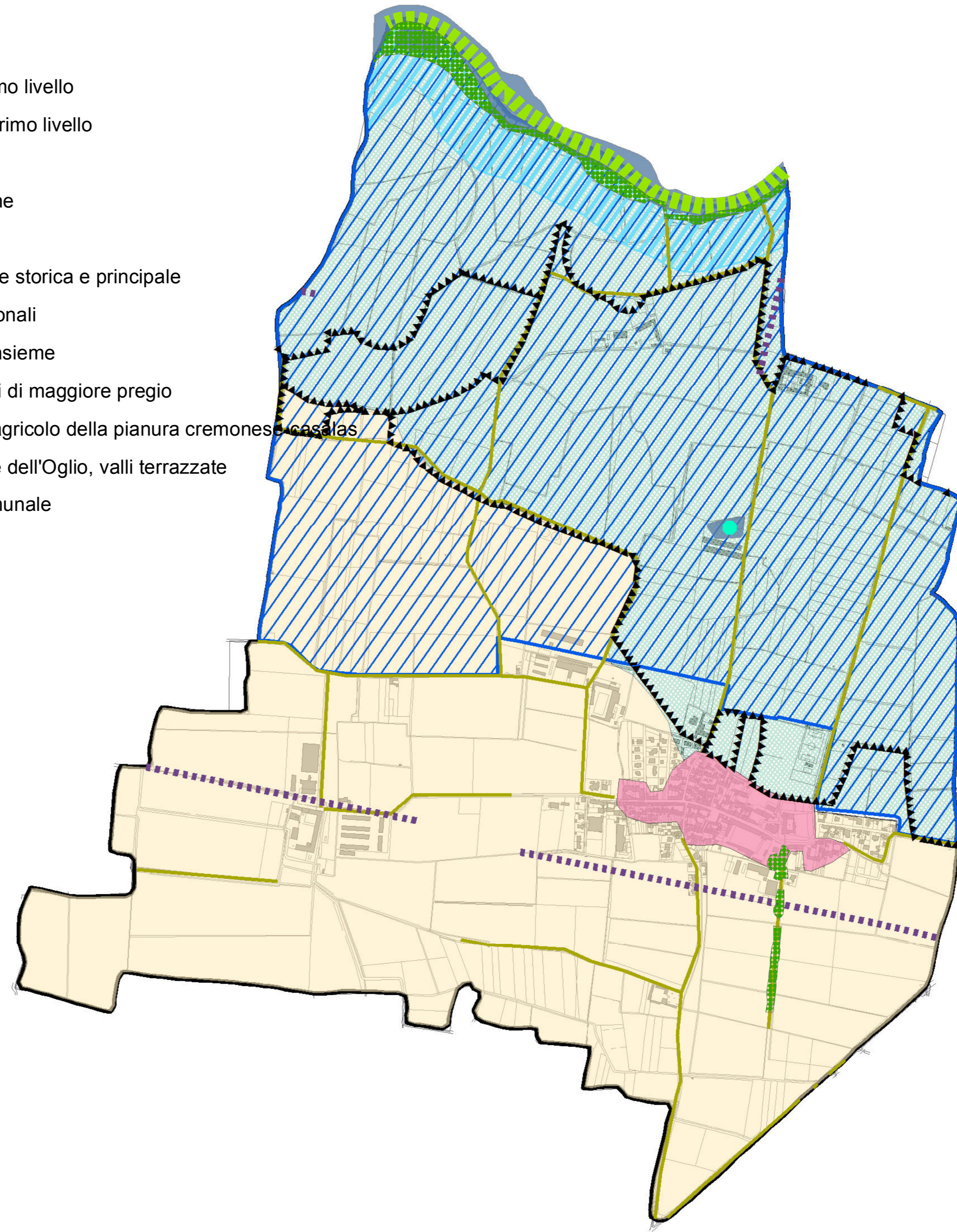

TAVOLA DELLE OPPORTUNITA' INSEDIATIVE

- Paesaggio agricolo della pianura cremonese-casalas
- Valle fluviale dell'Oglio; valli terrazzate
- Polarità urbana di quinto livello
- Fascia C: aree a rischio alluvionale basso
- Confine Parco Regionale Fluviale
- Cave cessate
- Zone umide
- Aree idriche
- ▭ Confine comunale



TAVOLA DELLE TUTELE E DELLE SALVAGUARDIE

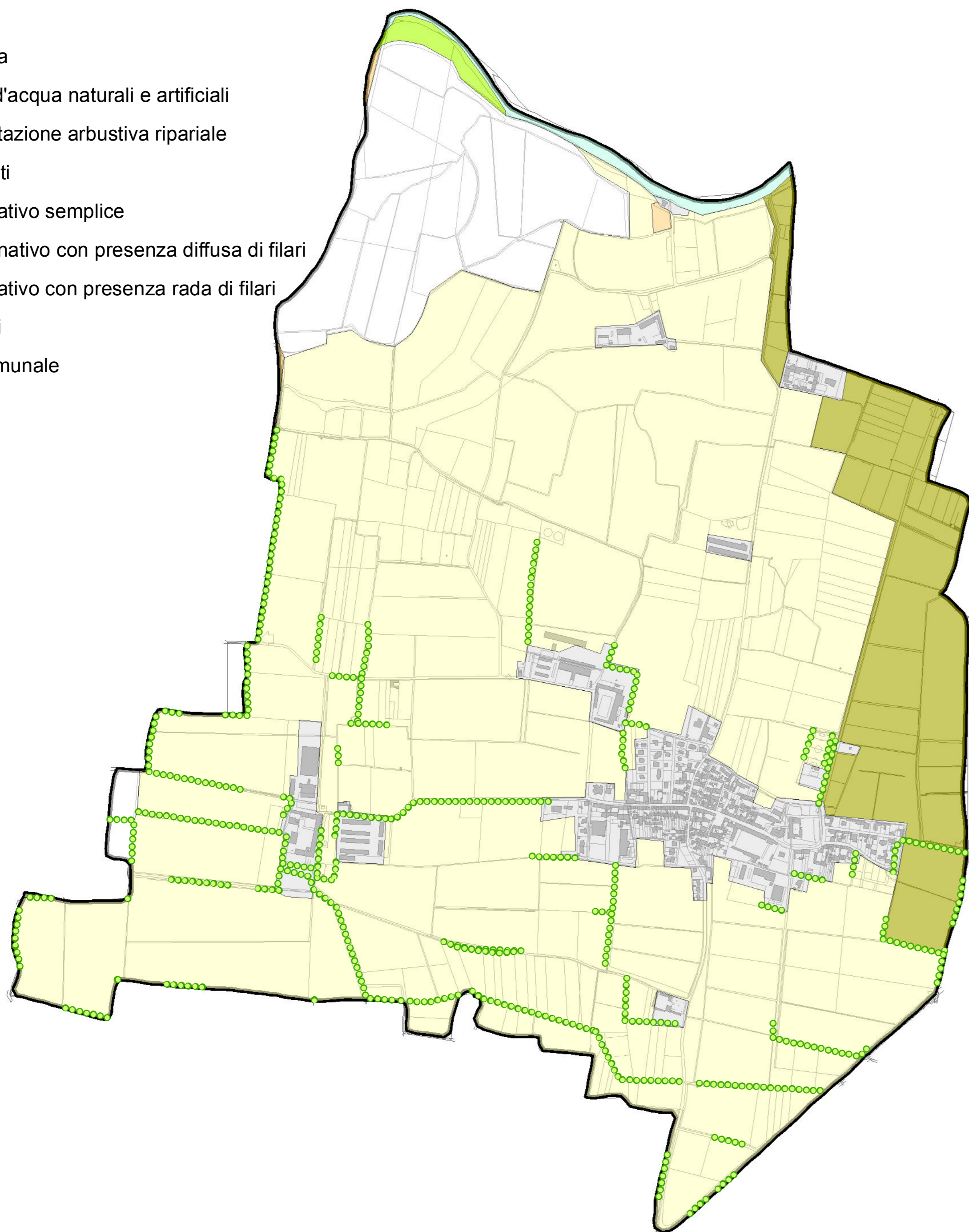
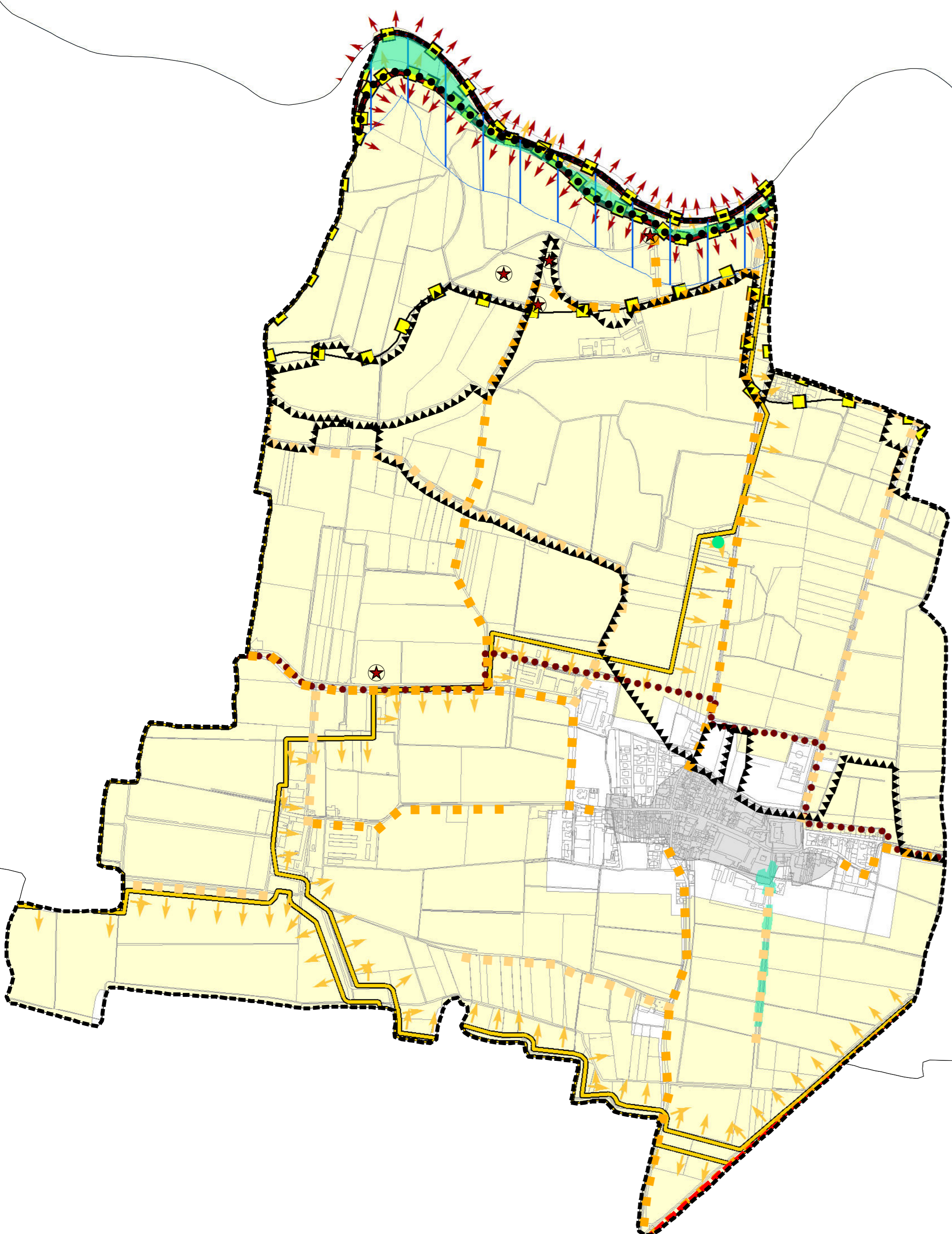

TUTELE

- AREE SOGGETTE A REGIME DI TUTELA DA LEGGI NAZIONALI**
- ▭ Corsi d'acqua ai sensi dell'art. 142 lett. c del D.LGS 22 gennaio 2004 "Codice dei beni culturali e del paesaggio" n. 42 iscritti nell'elenco di cui alla D.G.R. n. 12028 del 25.07.1986 - Art. 14.1
 - Fascia A - limite tra la fascia A e B ai sensi del Piano Stralcio per l'assetto Idrogeologico (P.A.I.) approvato con D.P.C.M. 24/05/2001, G.U. n. 183 - 8 Agosto 2001 Art. 14.7 e appendice C
 - ▭ Fascia C - ai sensi del Piano Stralcio per l'assetto Idrogeologico (P.A.I.) approvato con D.P.C.M. 24/05/2001, G.U. n. 183 - 8 Agosto 2001

- AREE SOGGETTE A REGIME DI TUTELA DA LEGGI E ATTI DI PIANIFICAZIONE REGIONALE**
- ▭ Confine parchi regionali fluviali (l.r. 86/83) - Art. 15.4
 - ▭ Centri e nuclei storici ai sensi dell'art. 19 della Normativa del P.T.P.R. - Art. 15.6
 - ▭ Elemento di primo livello della R.E.R. - Art. 16.14
 - ▭ Elemento di secondo livello della R.E.R. - Art. 16.14

- AREE SOGGETTE A REGIME DI TUTELA DEL PTCP**
- Orli di scarpata - Art. 16.4 - 5.1.1 dgr 6421/07
 - Zone umide - Art. 16.6 - 5.1.1 dgr 6421/07
 - Rete ecologica provinciale - Art. 16.7 - 5.3.2 dgr 6421/07
 - ▨ Rete stradale storica principale - Art. 16.10
 - ▨ Rete stradale storica secondaria - Art. 16.10
 - ★ Area a rischio archeologico - Art. 16.9

- SALVAGUARDIE**
- AREE OGGETTO DI SALVAGUARDIA DELLE INFRASTRUTTURE DELLA MOBILITA' ESISTENTI**
- ▨ Strade extraurbane secondarie - Art. 19.2.1.c
- AMBITI DESTINATI ALL'ATTIVITA' AGRICOLA DI INTERESSE DEL PTCP**
- ▨ Ambiti agricoli strategici - Art. 19 bis c.1
 - ▭ Confine Provinciale
 - ▭ Confine Comunale

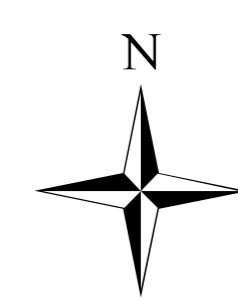

COMUNE DI SCANDOLARA RIPA D'OGGIO
 PROVINCIA DI CREMONA
 REGIONE LOMBARDA



DOCUMENTO DI PIANO

TAVOLA DELLE PREVISIONI SOVRA LOCALI
 -PTCP-

TAVOLA DP 1.1.2. SCALA 1:10.000

Il Sindaco _____

Il Segretario _____

ADOSSATO IL 7.04.2014
 CON DELIBERA C.C. N° 6

APPROVATO IL 16.09.2014
 CON DELIBERA C.C. N° 29

PUBBLICATO IL _____
 SUL B.U.R.L. N° _____

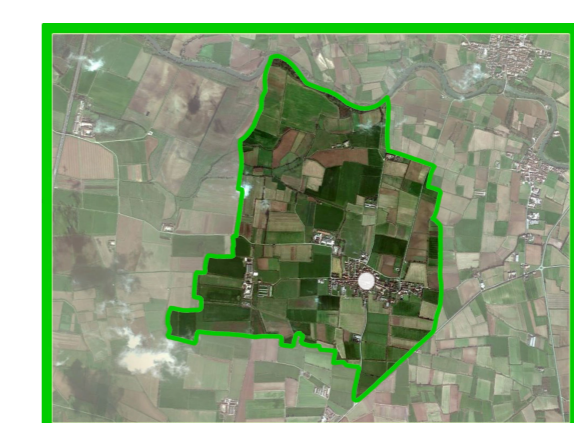

Responsabile del progetto
 e coordinatore scientifico
 Pianificatore Territoriale
 Urbanista Architetto
GIUSEPPE TAMAGNINI
 Via Milano, 52 - 26100 Cremona
 Tel. 0372-601269 - Fax 0372482224
 E-mail: cremona@studiotamagnini.it

Piano di Governo Variante Generale del Territorio PGT
 SCANDOLARA RIPA D'OGGIO